DIRE FARE FORMARE

PORTE APERTE 2022-2023
22/10 - 12/11 - 03/12 - 14/01/23

Orari presentazioni
14.30 - 16.00

É gradita la prenotazione

Percorsi di formazione professionale nei settori:

AUTOMECCANICA · GRAFICA · ELETTRICO · MECCANICA · ALBERGHIERO

SCUOLA DI FORMAZIONE PROFESSIONALE

SAN GAETANO VICENZA

SETTORE

MECCANICO

L'operatore del settore meccanico controlla e gestisce centri di lavoro e tornitura, macchine per la lavorazione della lamiera come taglio laser, punzonatrice e piegatrice.
Utilizza le principali tecniche di saldatura. Interviene nelle varie fasi di produzione: partecipa alla progettazione, realizza il prodotto finito ed esegue il controllo finale.

SETTORE MECCANICO

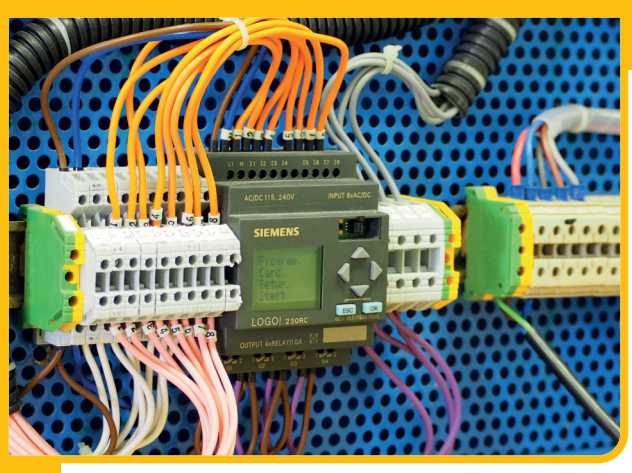

SETTORE

ELETTRICO

Se sceglierai il percorso per la qualifica di operatore elettrico, imparerai ad eseguire schemi e ad interpretarli.
Acquisirai competenze professionali in:

- Impianti elettrici civili (abitazioni) e industriali (quadri, motori)
- Impianti speciali audio (P.A. – EVAC), ricezione TV (DTT – SAT) e videocontrollo
- Domotica per la gestione intelligente
- Robotica
- Drone guide

SETTORE ELETTRICO

SETTORE

GRAFICO

Se sceglierai il percorso Operatore Grafico di stampa e allestimento sarai in grado di interagire nelle varie fasi di ideazione, progettazione e di realizzazione del prodotto grafico, sia esso finalizzato alla stampa offset o grande formato, al packaging che orientato verso i nuovi media (web e social).
Avrai le capacità di gestire, modificare e ritoccare testi e immagini.

SETTORE GRAFICO

SETTORE

AUTOMECCANICO

Se sceglierai la qualifica di Operatore Meccanico Auto ti specializzerai nella riparazione, manutenzione e revisione dei veicoli a motore.

Durante la formazione acquisirai competenze nell'utilizzo di apparecchiature elettroniche (es. tester di diagnosi) di test/taratura e nella comprensione degli schemi funzionali delle autovetture.

SETTORE AUTOMECCANICO

SETTORE

ALBERGHIERO

CUOCO Se sceglierai questo percorso imparerai a gestire gli approvvigionamenti e spesso ti approccerai ad una clientela sempre più esigente e preparata.

CAMERIERE Diventando cameriere offrirai non solo cibo e bevande, ma soprattutto un servizio: darai consigli, ascolterai, ti prenderai cura degli ospiti ed avrai l'obiettivo di soddisfare le esigenze dei clienti.

SETTORE ALBERGHIERO

DIPLOMA PROFESSIONALE

4 ANNO

Sono attivi i "Percorsi di Quarto Anno" per il conseguimento del "Diploma Professionale" di 4° Livello Europeo, che assume validità nazionale ed europea.
Si tratta di un titolo di studio superiore, che forma dei "Tecnici" in grado di gestire con autonomia e responsabilità il proprio lavoro.
Le discipline, sia culturali che tecnico-pratiche, sono orientate e declinate sulla base delle esigenze delle imprese del settore.

via Mora, 12
36100 Vicenza

telefono 0444 933112
fax 0444 933115

orientamento@sangaetano.org
www.sangaetano.org

cfpsangaetanovicenza

345 8639323

CFPSanGaetano

Codice Meccanografico Scuola
VICF00400A

Finanziato dall'Unione europea NextGenerationEU
COESIONE ITALIA 21-27 VENETO
Cofinanziato dall'Unione europea
MINISTERO del LAVORO e delle POLITICHE SOCIALI
REGIONE DEL VENETO

Codice Meccanografico Scuola
VICF00400A