PROGETTO LIBRIAMOCI

Vicenza, 19 novembre

Progetto: "Libriamoci"

2020

"LIBRIAMOCI!"

GIORNATE DI LETTURA NELLE SCUOLE

16/21 NOVEMBRE 2020

INIZIATIVA DI LETTURA AD ALTA VOCE
PER DIFFONDERE E ACCRESCERE
L'AMORE PER I LIBRI E L'ABITUDINE
ALLA LETTURA

OGGI LEGGIAMO.....

"IL GIARDINIERE DEI SOGNI"

DI CLAUDIO GOBETTI

CS Scansionato con CamScanner

"UN INNO AI LIBRI
E ALLA LETTURA.
UN OMAGGIO ALLE PRIME
PAGINE SFOGLIATE
DELLA NOSTRA VITA
E ALLE AVVENTURE SCRITTE
PER APRIRE LE PORTE DELLA FANTASIA!"

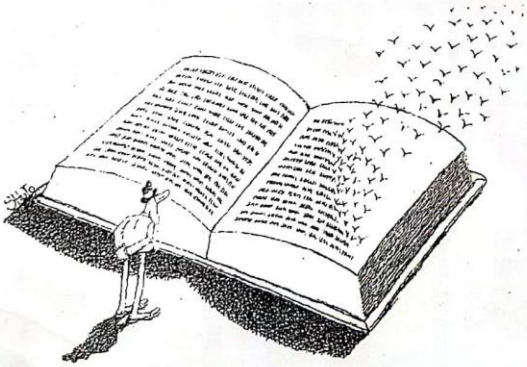

Scansionato con CamScanner

Scansionato con CamScanner

Scansionato con CamScanner

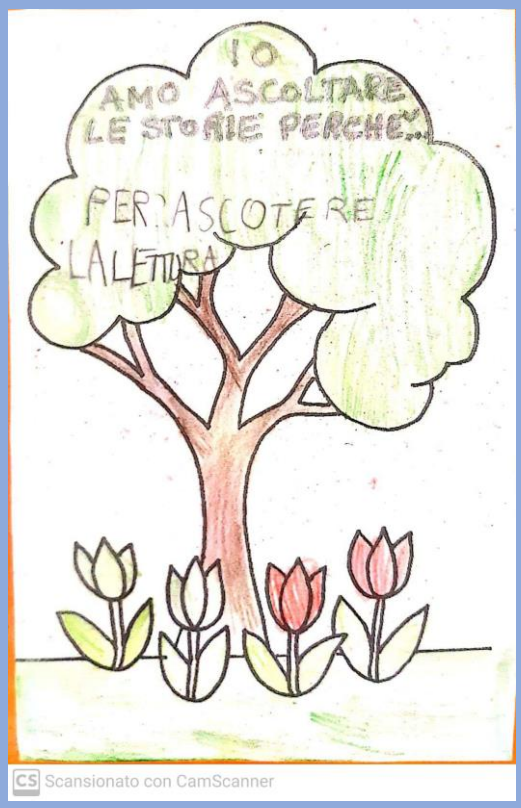

Scansionato con CamScanner

Scansionato con CamScanner

Scansionato con CamScanner

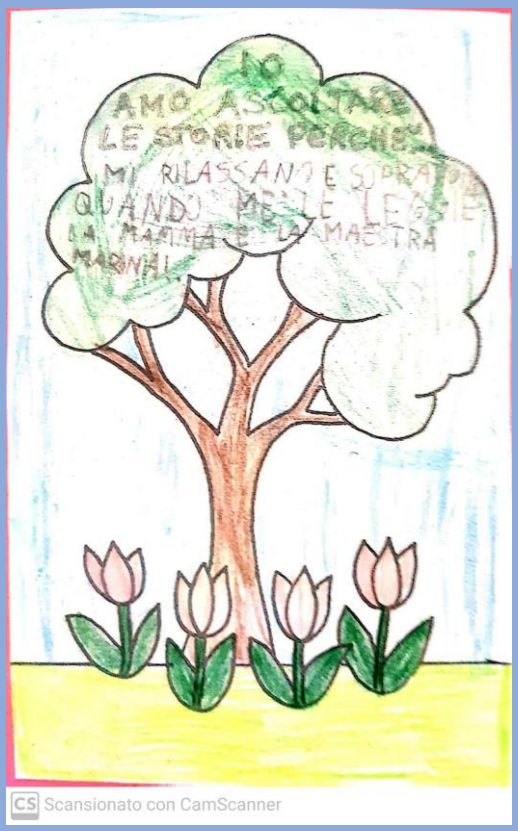

Scansionato con CamScanner

Scansionato con CamScanner

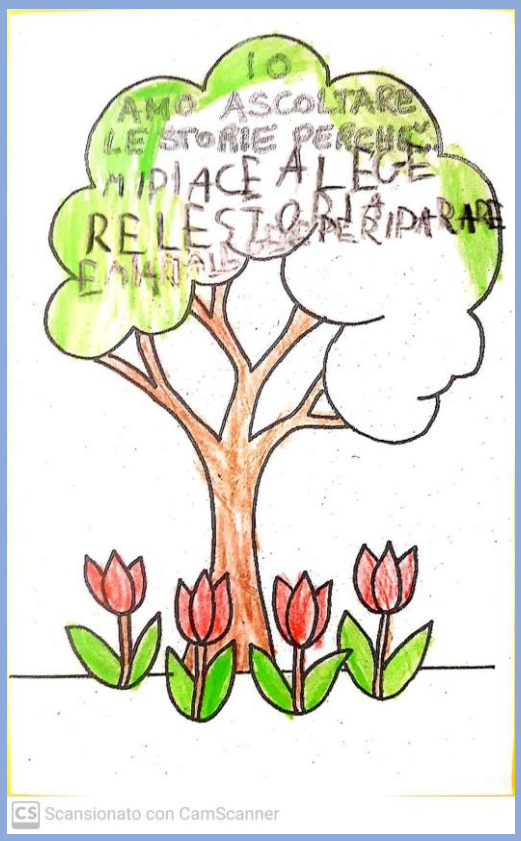

Scansionato con CamScanner

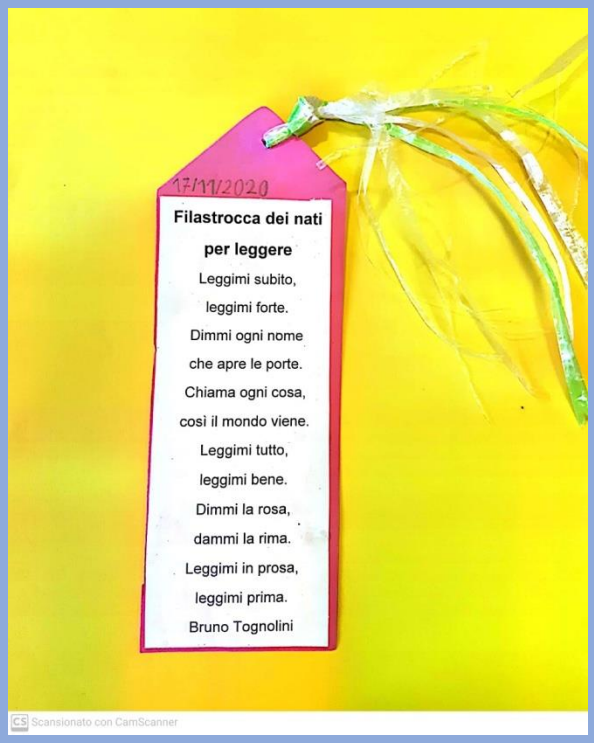

Scansionato con CamScanner

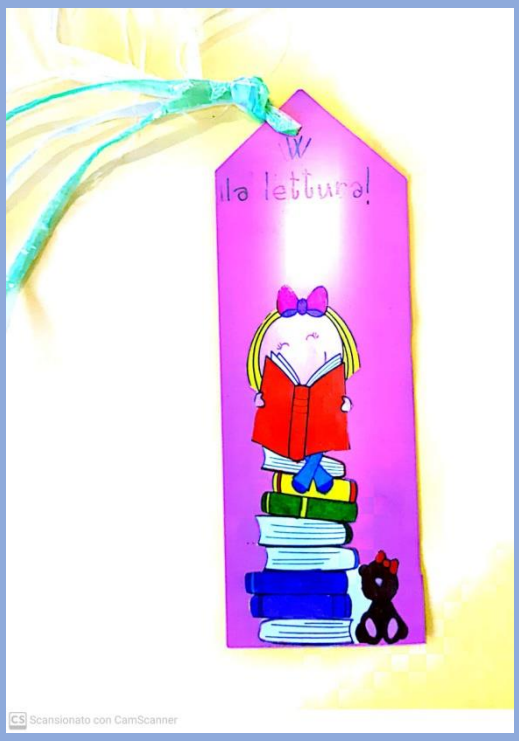

Scansionato con CamScanner

Oggi in classe la maestra ha letto il libro:” Il giardiniere dei sogni”, poi abbiamo commentato insieme la storia e infine all’interno di un albero abbiamo scritto il perché ci piace ascoltare le fiabe. Come lavoro conclusivo abbiamo costruito un segnalibro.